NIÑO MIEDOSO

FRANCISCO XAVIER MENDEZ CARRILLO

SINOPSIS

¿Para qué sirve el miedo? ¿Es mejor ser prudente que pasarse de valiente? ¿Por qué algunos niños tienen tanto miedo? ¿Por qué asustan los animales, la sangre, las tormentas o los monstruos? ¿Y el miedo a lo desconocido? ¿Cómo pueden los padres ayudar a su hijo a vencer sus miedos? ¿Qué hacer cuando el niño va por la noche a la cama de los padres? ¿Y cuando no consiente separarse un minuto de ellos? ¿Y cuando se niega a ir al colegio? +sta es una guía para orientar a los padres sobre los miedos de sus hijos. Con el apoyo de numerosos casos y de ejercicios prácticos, se les ofrecen pautas de actuación para no contagiar el miedo a los niños y, sobre todo, para conseguir que superen sus temores. Además de proporcionar información útil sobre la naturaleza y la evolu-ción de los miedos infantiles, la guía enseña estrategias -utilizando cuentos, películas, juegos, relajación o mentalización- que los padres pueden emplear con éxito en el hogar para ayudar a sus hijos a vencer los miedos cotidianos. ...

Editorial	PIRAMIDE
Materia	<Genérica>
Colección	PSICOLOGIA
EAN	9788436818253
Status	Disponible
Páginas	152
Tamaño	140x220x12 mm.
Peso	213
Precio (Imp. inc.)	16,00€

Títulos relacionados

MATERIAS UNIVERSITARIAS ACCESIBLES A PERSONAS CON DISCAPACI
AA.VV.

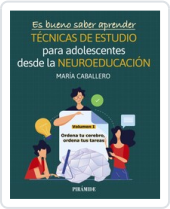

ES BUENO SABER APRENDER. TECNICAS ESTUDIO ADOLESCENTES
CABALLERO, MARIA

JUEGO DE ROL COMO ESTRATEGIA PARA DESARROLLAR HABILIDADE
AA.VV.

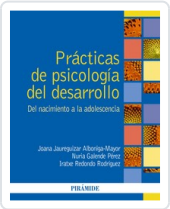

PRACTICAS PSICOLOGIA DEL DESARROLLO. DEL NACIMIENTO A LA AD
AA.VV.