UN PASEO BOTANICO POR EL PRADO

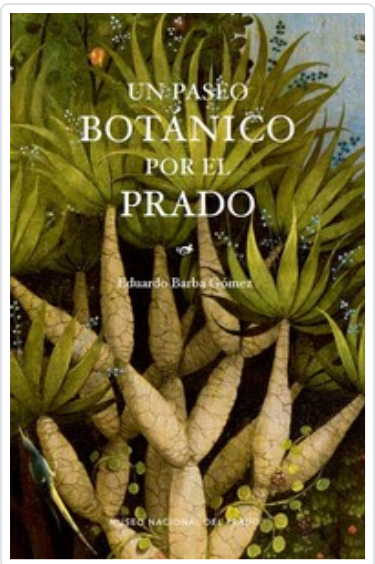

BARBA GOMEZ, EDUARDO

SINOPSIS

Libro publicado con ocasión del recorrido Un paseo botánico por el Prado, celebrado en el Museo Nacional del Prado, Madrid, entre el 28 de octubre de 2024 y el 30 de marzo de 2025. El presente volumen fija su atención en treinta especies botánicas representadas en otras tantas obras del Museo del Prado: pinturas y esculturas destacadas de la colección permanente, como El jardín de las delicias del Bosco, El descendimiento de Van der Weyden o La Anunciación de Fra Angelico. Cada una de las treinta plantas va acompañada de un comentario de Eduardo Barba y de una ilustración botánica realizada por Juan Luis Castillo, así como de la reproducción completa y en detalle de la obra del Museo. En palabras de Eduardo Barba: «Muchas obras de arte rebosan de plantas. En otras, se encuentran un poco más escondidas. En todos los casos, la botánica es una parte indispensable del relato que el artista quiere narrar: hay flores que aluden a la dinastía de la persona retratada, hojas que resumen un sentimiento, árboles que transmiten a la escena cualidades que les son propias. Las especies escogidas podían estar presentes e ...

Editorial	MUSEO DEL PRADO (M)
Materia	TEORIA DEL ARTE
Colección	MUSEO DEL PRADO
EAN	9788484806233
Status	Disponible
Páginas	128
Tamaño	125x195x11 mm.
Peso	238
Precio (Imp. inc.)	21,90€
Fecha de lanzamiento	13/11/2024

Títulos relacionados



ZOBEL. EL FUTURO DEL PASADO
ZOBEL, FERNANDO

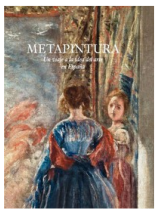

METAPINTURA. UN VIAJE A LA IDEA DEL ARTE EN ESPAÑA
AA.VV.



PRADO EN FEMENINO II PROMOTORAS ARTISTICAS 1602-1700
AA.VV.



ARTE Y TRANSFORMACIONES SOCIALES EN ESPAÑA 1885-1910
AA.VV.