AFINIDADES DESVELADAS

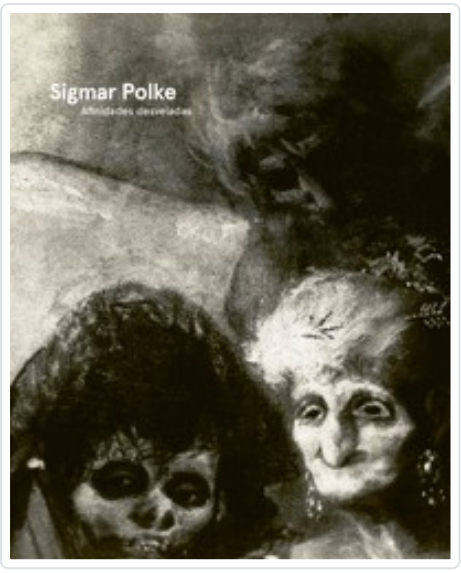

POLKER, SIGMAR

SINOPSIS

Catálogo publicado con motivo de la exposición Sigmar Polke. Afinidades desveladas, celebrada en el Museo Nacional del Prado, Madrid, entre el 26 de noviembre de 2024 y el 16 de marzo de 2025. Las reflexiones sobre la pintura han sido una obsesión a lo largo de la historia tanto para los artistas como para los historiadores de arte. La obra de Sigmar Polke, artista alemán considerado como uno de los pintores más influyentes de la posguerra, se centra en la reflexión y la revalorización del arte pictórico, esencial en su aproximación creativa. Esta se concreta en términos de experiencia, de exploración y de azar, y potencia la mezcla imprevista de imágenes y materia, así como su superposición utilizando cualquier medio técnico. La relación entre Polke y la figura y la obra de Francisco de Goya es el trasfondo de esta exposición y del catálogo que la acompaña. El medio centenar de obras mostradas revela un conjunto heterogéneo de paralelismos entre ambos creadores, una conexión atemporal entre sus temas y su factura. Desde el encuentro de Polke en 1982 con la pintura del maestro aragonés Las viejas o El Tiem ...

Editorial	MUSEO DEL PRADO (M)
Materia	ARTES: ASPECTOS GENERALES
Colección	MUSEO DEL PRADO
EAN	9788484806295
Status	Disponible
Páginas	204
Tamaño	220x270x mm.
Peso	300
Precio (Imp. inc.)	32,00€
Fecha de lanzamiento	08/01/2025

Títulos relacionados



ZOBEL. EL FUTURO DEL PASADO
ZOBEL, FERNANDO

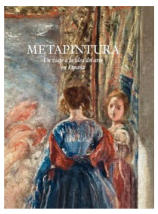

METAPINTURA. UN VIAJE A LA IDEA DEL ARTE EN ESPAÑA
AA.VV.



PRADO EN FEMENINO II PROMOTORAS ARTISTICAS 1602-1700
AA.VV.

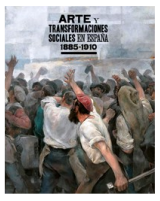

ARTE Y TRANSFORMACIONES SOCIALES EN ESPAÑA 1885-1910
AA.VV.