ANIMALES DE COSTUMBRES

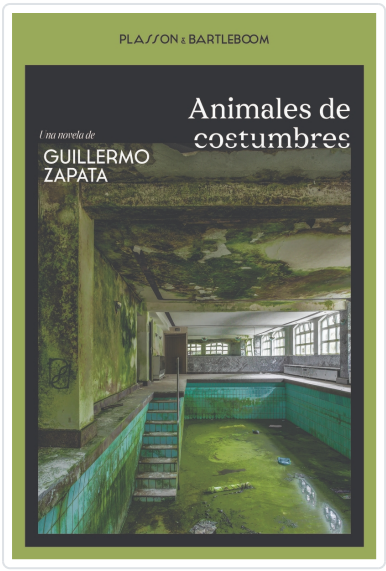

ZAPATA, GUILLERMO

Editorial	PLASSON E BARTLEBOOM
Materia	FICCION MODERNA Y CONTEMPORANEA
Colección	NARRATIVA
EAN	9788410483460
Status	Disponible
Páginas	384
Tamaño	210x140x20 mm.
Precio (Imp. inc.)	22,90€
Fecha de lanzamiento	29/04/2026

Títulos relacionados



MAPAS Y PERROS
ELORRIAGA, UNAI



LLEGADA DEL BEBE X, LA
LETHEM, MARA FAYE



FUTURO IMPERFECTO
ALONSO, XULIA

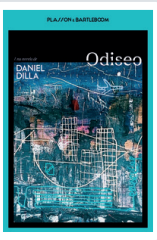

ODISEO
DILLA, DANIEL