UN AMOR CUALQUIERA

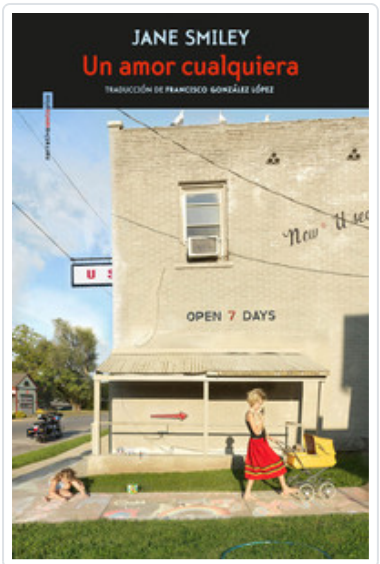

SMILEY, JANE

SINOPSIS

Hace ahora justo veinte años, los Kinsella eran, en apariencia, una familia idílica y feliz. De un día para otro, el marido de Rachel vendió sin avisarle la casa en la que vivían y se llevó a los cinco niños al extranjero. Ella tardó un año en volver a verlos, y su pánico era tan intenso que se tambaleaba por la acera a medida que se acercaba a su encuentro. Hace ahora justo veinte años de la ruptura, este preciso fin de semana en que tres de los hijos de Rachel Ellen y los gemelos Joe y Michael, ya adultos, cada uno de ellos sumido en su particular crisis personal, se han reunido en la casa materna. Desde aquella separación traumática, a los Kinsella no se les dan bien las despedidas, aunque tampoco las reuniones, en las que los ecos del pasado los desbordan. Inevitablemente, con esos recuerdos tan vivos para Rachel, no es de extrañar que una conversación casual, en el porche, después de cenar, derive en una confesión sobre los acontecimientos que propiciaron aquella ruptura; lo que sin duda ella no espera es que sus hijos tengan también algo que contarle En Un amor cualquiera, Jane Smiley retoma el universo de las relaciones familiares, centrándose esta vez en el miedo que sentimos a herir de forma irreparable, con nuestras decisiones más íntimas, a aquellos a quienes más amamos. En una narración que se despliega como una espiral de revelaciones emocionales que Rachel va desgranando a lo largo de un fin de semana, Smiley nos muestra las formas en que se desarrollan los amores comunes y corrientes, aquellos que vivimos todos los días, y con exactitud, paciencia y ternura desmonta el mito de la familia perfecta. ...

Editorial	SEXTO PISO
Materia	NOVELA Y ENSAYO
Colección	ENSAYO / NARRATIVA
EAN	9788417517700
Status	Disponible
Páginas	220
Tamaño	150x230x12 mm.
Peso	275
Precio (Imp. inc.)	15,90€
Fecha de lanzamiento	08/06/2020

Títulos relacionados

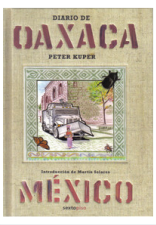

DIARIO DE OAXACA
KUPER, PETER

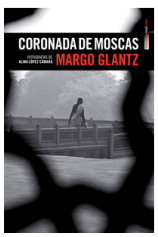

CORONADA DE MOSCAS
GLANTZ, MARGO



BOWIE
CRITCHLEY, SIMON



ESCRIBIR CON CACA
FABRE, LUIS